

Alle Rechte vorbehalten. Weitergabe sowie Vervielfältigung dieser Unterlagen, Verwertung und Missbrauch ihres Inhalts nicht gestattet, soweit nicht schriftlich zugestanden.
 ebn-papst Landshut GmbH, Hofmühl-Büh-Straße 25, D-51020 Landshut, www.ebn-papst.com
 Tel.: +49 (0) 871 / 70740, Fax: +49 (0) 871 / 707465, E-Mail: info@ebnpapst.com

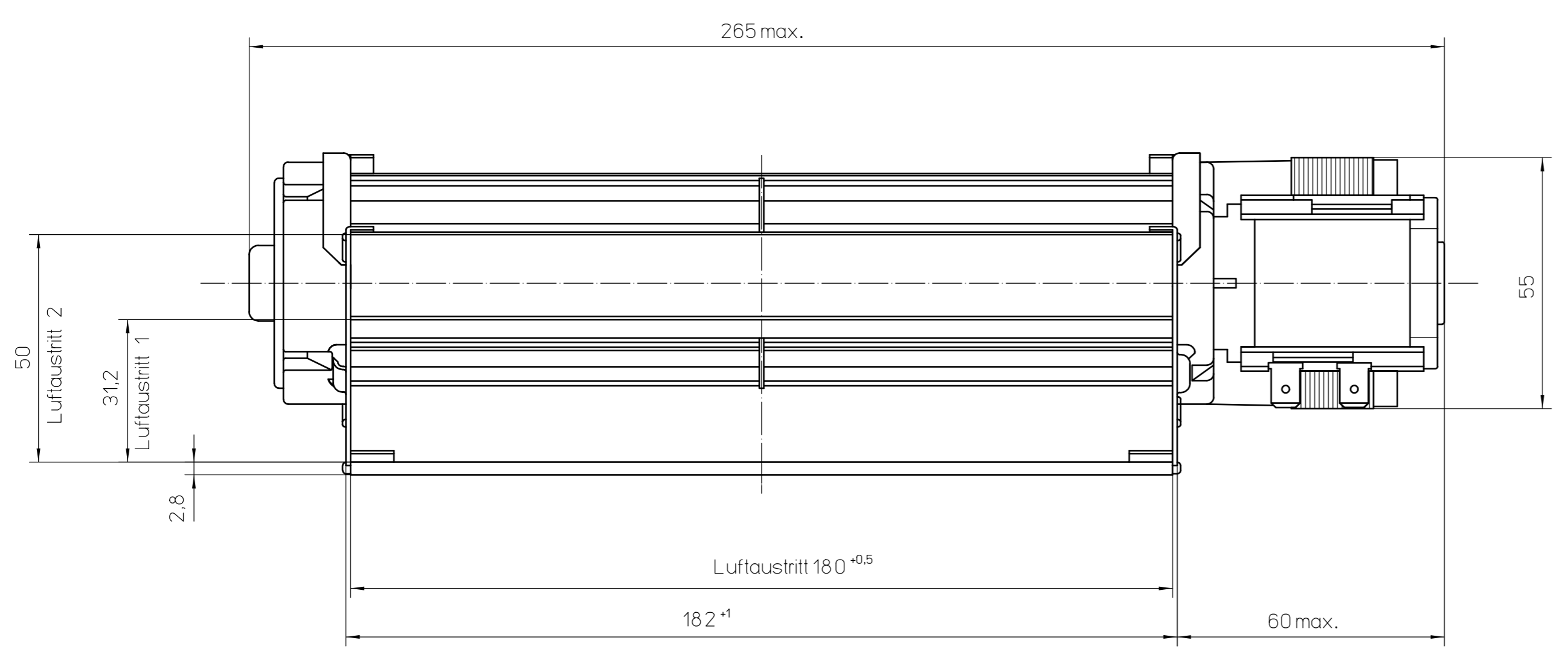
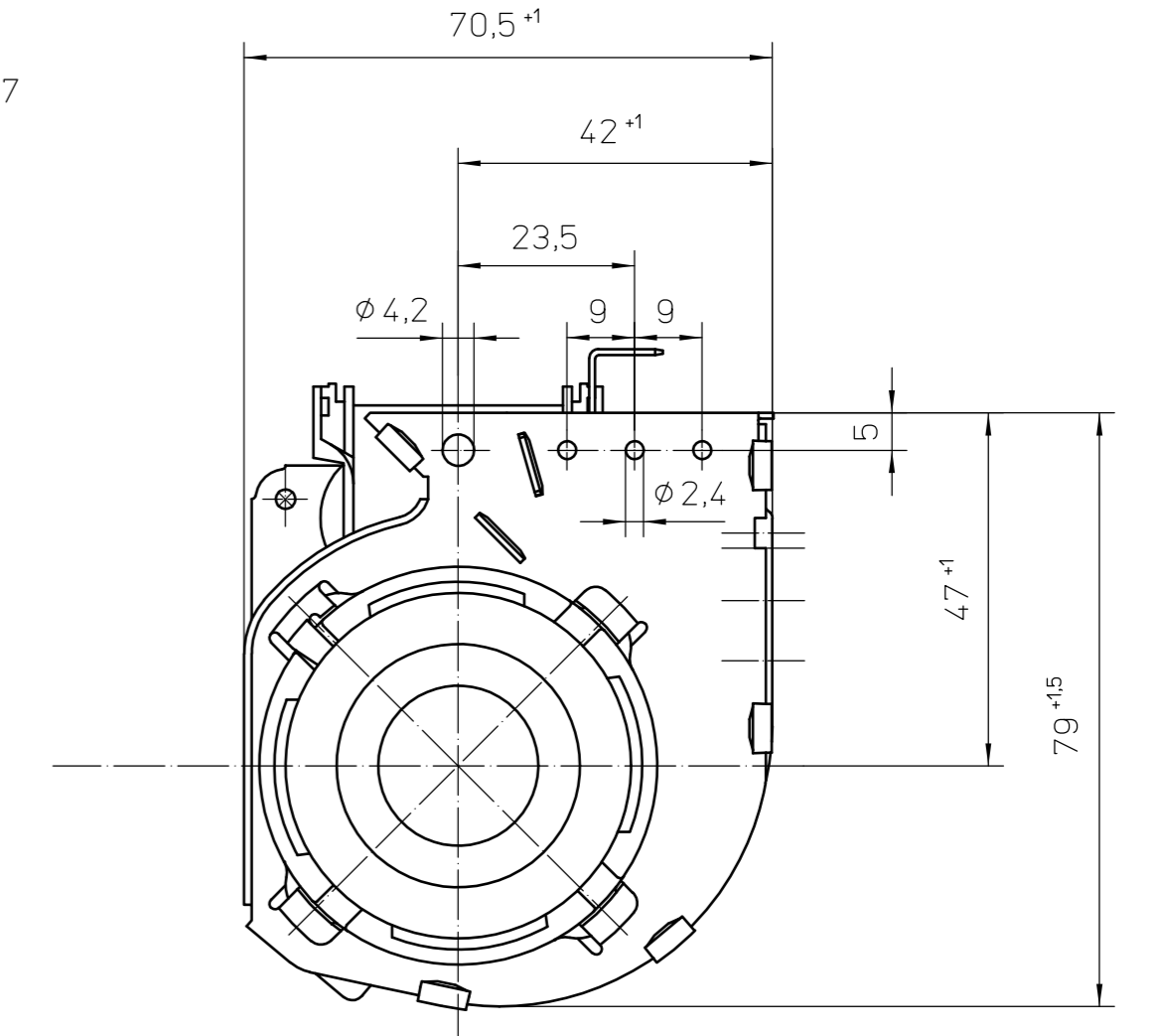
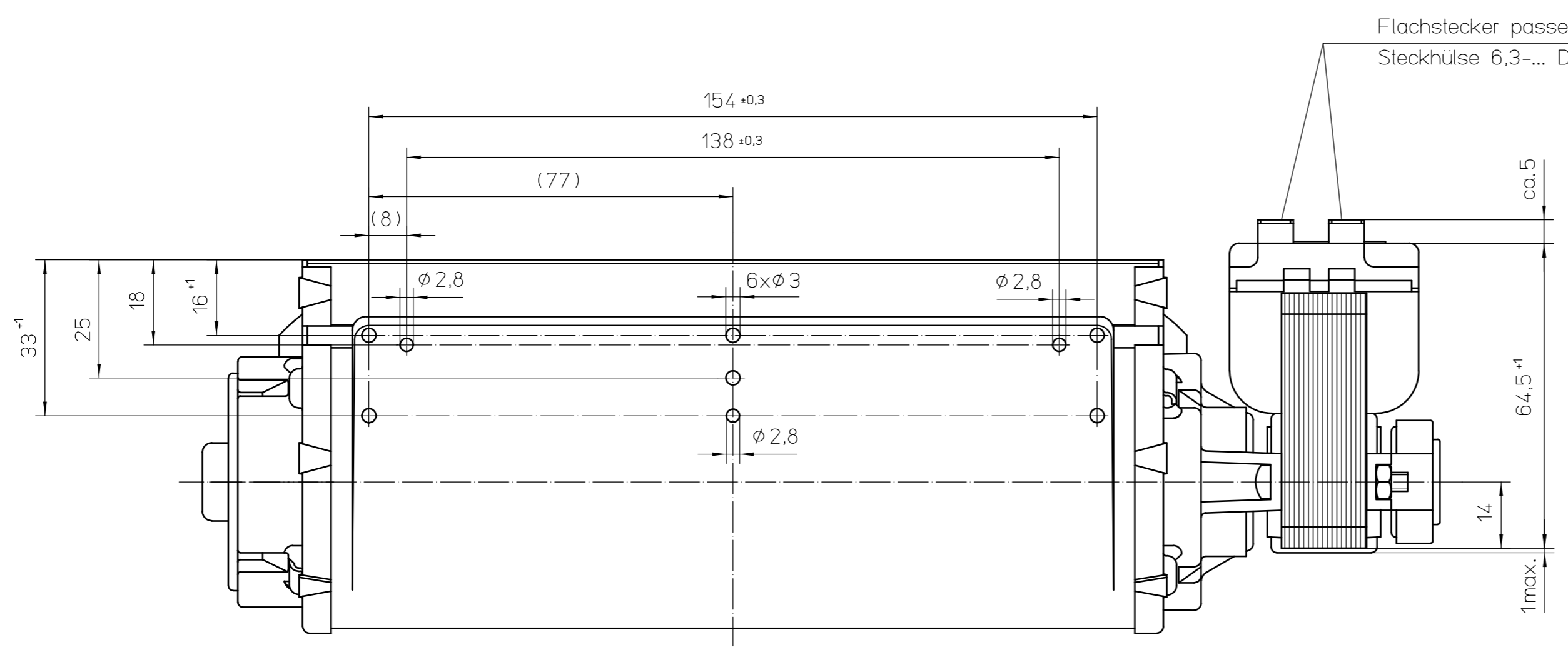

Gehäuseoberfläche: verzinkt blank

80	za	230V~50Hz 26W I.C.L.B.	
Sach-End-Nr.	Kennbuchst.	Elektrische Daten	
Ausg. 1: Neutyp			
Wichtiger Hinweis:		Dieser Ventilator / Motor ist nur nach Einbau verwendungsfähig und darf nicht vor Einbau in Betrieb genommen werden. Der Einbau hat durch geschultes und eingewiesenes Fachpersonal zu erfolgen.	
important information:		This fan / motor may only be used after installation and may not be put into operation before being properly installed. Installation has to be effected by trained, briefed & qualified staff.	
Sicherheitshinweis:		Nicht in die Öffnungen greifen: VERLETZUNGSGEFAHR! Schutzleiter muss angeschlossen sein! Vorsicht, metallische Teile können stromführend sein: Evtl. Stromzufuhr unterbrechen!	
security advice:		Do not reach into openings/apertures: RISK OF BODILY HARM! Protective earth wire must be connected! Beware of metal parts - they can be live! If necessary, interrupt or sever unit from current supply	
Fertigzustand	Zul. Abw. DIN ISO 2768-cK	Oberfläche	Maßstab 1:1 Werkstoff
Status der Zeichnung Freigegeben		Einbauanleitung / mounting instruction Querstromlüfter / tangential fan QLK45/1800A185-2518L-121 ...	
Ausgabedatum 19.01.09		geprüft von reithma	
500000009012		Zeichnungsnummer 55442 41180	
12.01.09		Blatt 1 / 1	
hüb		Z10	
Vers. Änderungsnummer	Datum	Name Urspr.	Ersd.: DIN_A2